



## **IV CIRCOLO "G. MARCONI" TRAPANI**

*Ind. Viale 11 Settembre 2001 – 91100 Trapani - tel. 0923/539178 – fax 0923/555047 - C.F. 80004490811*  
*e-mail: [tpee00400p@istruzione.it](mailto:tpee00400p@istruzione.it) - [tpee00400p@pec.istruzione.it](mailto:tpee00400p@pec.istruzione.it) - sito web: [www.guglielmomarconi.edu.it](http://www.guglielmomarconi.edu.it)*

Prot. N. 2729/l/1

Trapani, 15/09/2020

### **CIRCOLARE N. 6**

**Ai Genitori degli alunni**  
**Al sito web**

#### **OGGETTO: PIANO PER LA RIAPERTURA DELLA SCUOLA A.S. 2020/2021**

#### **Cari genitori,**

come sicuramente già saprete tramite i vostri rappresentanti del Consiglio di Circolo, da mesi lavoriamo alacremente per predisporre un Piano per la riapertura della scuola.

In ottemperanza alle ultime disposizioni in materia di sicurezza e di prevenzione da Covid19 impartite dal Governo, dal Ministero dell'Istruzione, dal Ministero della Salute e dal CTS sono stati effettuati sopralluoghi in tutti i plessi del nostro Circolo, alla presenza dei rappresentanti dell'Ufficio Tecnico dell'Ente Locale, del R.S.P.P., R.L.S., del Dirigente Scolastico e delle docenti della Commissione Covid19.

Abbiamo individuato tutte le problematiche in merito alla gestione degli spazi delle aule e del locale mensa del Plesso Via 80, sono state valutate le varie opzioni e individuate le soluzioni organizzative più adeguate all'emergenza in atto.

#### **IL PIANO PREDISPOSTO SI BASA SU DEI PUNTI FERMI:**

##### **➤ Garantire spazi proporzionati al numero degli alunni evitando lo smembramento delle classi**

Non tutti i plessi sono risultati adeguati a contenere le classi, con i distanziamenti opportuni richiamati dalle norme in vigore, pertanto alcune classi sono state dislocate da un'aula all'altra o su piani diversi, altre sono state trasferite nel Plesso Antonino Via dove sono presenti locali con capienza maggiore, numerose vie di ingressi/uscite e vi è la disponibilità di trasformare alcuni laboratori in classi.

#### **Le classi trasferite al Plesso Centrale Antonino Via sono:**

- V A – V C – IV A - III B – II C del Plesso Marconi
- IV A – IV B – V A del Plesso Vitocolonna.

#### **La Sezione trasferita al Plesso Via 80 è:**

- Sez. B Montessori del Plesso Capitano Verri.

Non è garantito, per ora, il **servizio pre-post scuola**, ma è in corso un'interlocuzione con le Associazioni e Cooperative educative operanti sul territorio per studiare soluzioni attuabili.

➤ Garantire l'intero tempo scuola in presenza, mantenendo lo stesso impianto organizzativo

Scuola dell'infanzia dal Lunedì al Venerdì 25 ore tempo ridotto - 40 ore tempo normale con servizio mensa

Scuola primaria dal Lunedì al Venerdì 27 ore: n. 3 giorni con orario di 5 ore, n. 2 giorni con orario di 6 ore (previste due pause ricreative).

### PIANO PER IL RIENTRO A SCUOLA

Nel corso delle prime settimane di scuola i docenti cureranno in modo particolare, attraverso il **Progetto Accoglienza "Un metro di .... Vicinanza"**, la condivisione con gli alunni dei protocolli di sicurezza e delle corrette abitudini da tenere per ridurre il rischio del contagio.

Restano validi due principi cardine:

1. **Il distanziamento sociale**
2. **La rigorosa igiene delle mani, personale e degli ambienti.**

In ogni aula nonché nelle aree pubbliche di passaggio/permanenza sono posizionati appositi dispenser per l'erogazione di soluzione igienizzante della cute.

Gli alunni devono indossare la mascherina chirurgica:

- In classe durante gli spostamenti;
- All'ingresso e all'uscita dalla classe;
- Per recarsi in bagno.

Al riguardo va precisato che non sono soggetti all'obbligo i bambini al di sotto dei sei anni, nonché i soggetti con forme di disabilità non compatibili con l'uso continuativo della mascherina.

I docenti devono indossare la mascherina chirurgica se:

- Il distanziamento con gli alunni, in classe e in ogni altro ambiente, è inferiore al metro;
- Si spostano per entrare ed uscire dalla classe.

I Collaboratori Scolastici devono indossare la mascherina chirurgica:

- Nell'attività di vigilanza;
- Durante gli spostamenti;
- Nei casi in cui non è possibile il distanziamento interpersonale di almeno un metro.

Negli **SPAZI SCOLASTICI COMUNI** interni ed esterni (corridoi, bagni, atrio, sala insegnanti, etc.) non è consentito alcun assembramento. Nel rispetto della normativa è stato progettato un **piano degli ingressi e delle uscite** volti a garantire distanziamento e sicurezza.

Il genitore o un suo delegato lascerà, tramite le vie di ingresso e di uscita predisposte con segnaletica orizzontale e verticale, il proprio figlio all'entrata prestabilita dove sarà accolto dai docenti e/ o dal personale scolastico. E' vietato sostare nelle pertinenze e nelle vie di transito prima e dopo l'orario d'entrata e d'uscita. Non è consentito sostare nell'area parcheggio del plesso "A. Via".

- **Laboratori**

Verranno utilizzati secondo una turnazione prestabilita al fine di procedere alla sanificazione degli stessi.

- **Servizi igienici**

I docenti consentiranno agli alunni di recarsi in bagno singolarmente. Se gli alunni appartengono a classi diverse, l'accesso sarà consentito ad un alunno alla volta per permettere ai collaboratori scolastici l'igienizzazione dei locali; gli altri attenderanno all'esterno regolarmente distanziati. Se gli alunni

appartengono alla stessa classe, potranno usufruire contemporaneamente dei bagni, indossando la mascherina e rispettando la distanza interpersonale.

- **Ricreazione** Si svolgerà a turni, in classe o all'aperto, ad orari prestabiliti. Gli alunni non potranno scambiarsi le merende.

In ogni plesso scolastico è stata individuata ed allestita una stanza di isolamento Covid-19.

### ORARIO ENTRATA E USCITA DAL 24 AL 26 SETTEMBRE 2020

#### SCUOLA DELL'INFANZIA

<b>PLESSO VIA 80</b>	<b>ENTRATA</b>		<b>USCITA</b>	
<b>SEZ. A</b>	08:15	Cancello Via 80	11:15	Cancello Via 80
<b>SEZ. B</b>				
<b>SEZ. B MONTESSORI</b>				

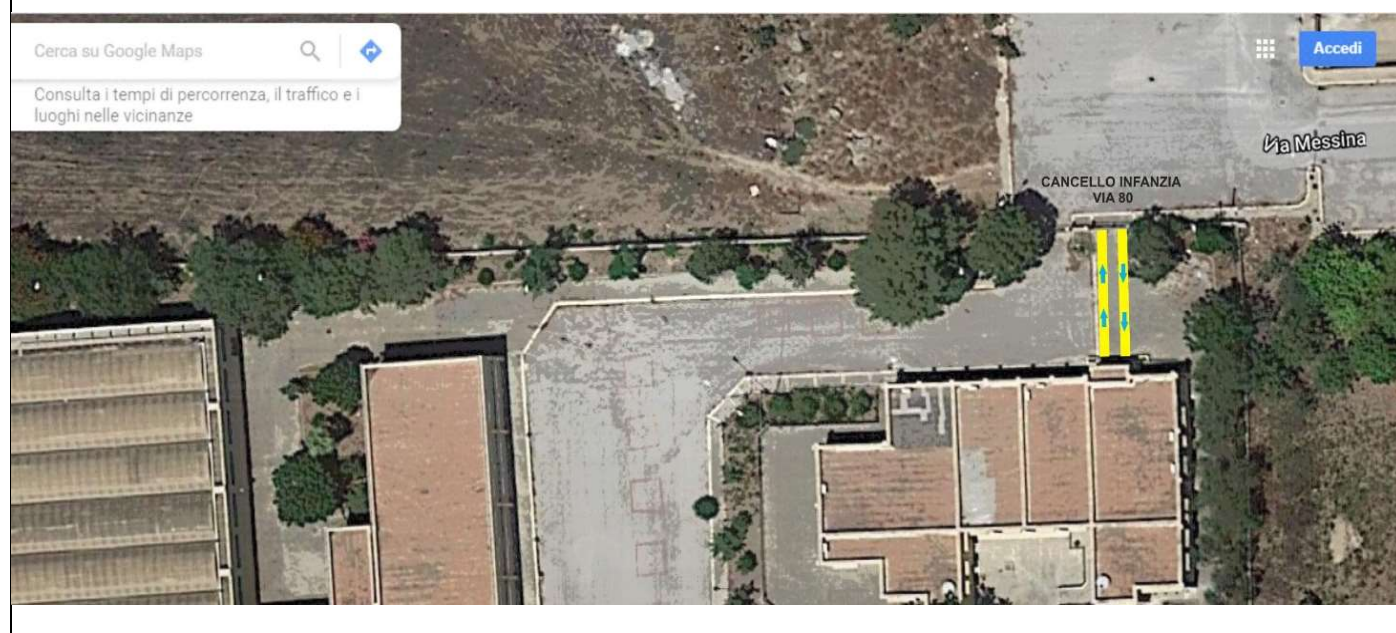

<b>PLESSO G. MARCONI</b>	<b>ENTRATA</b>		<b>USCITA</b>	
<b>SEZ. A – B – D</b>	08:40	Portone Via Zuccalà Pompeo	11:40	Portone Via Zuccalà Pompeo

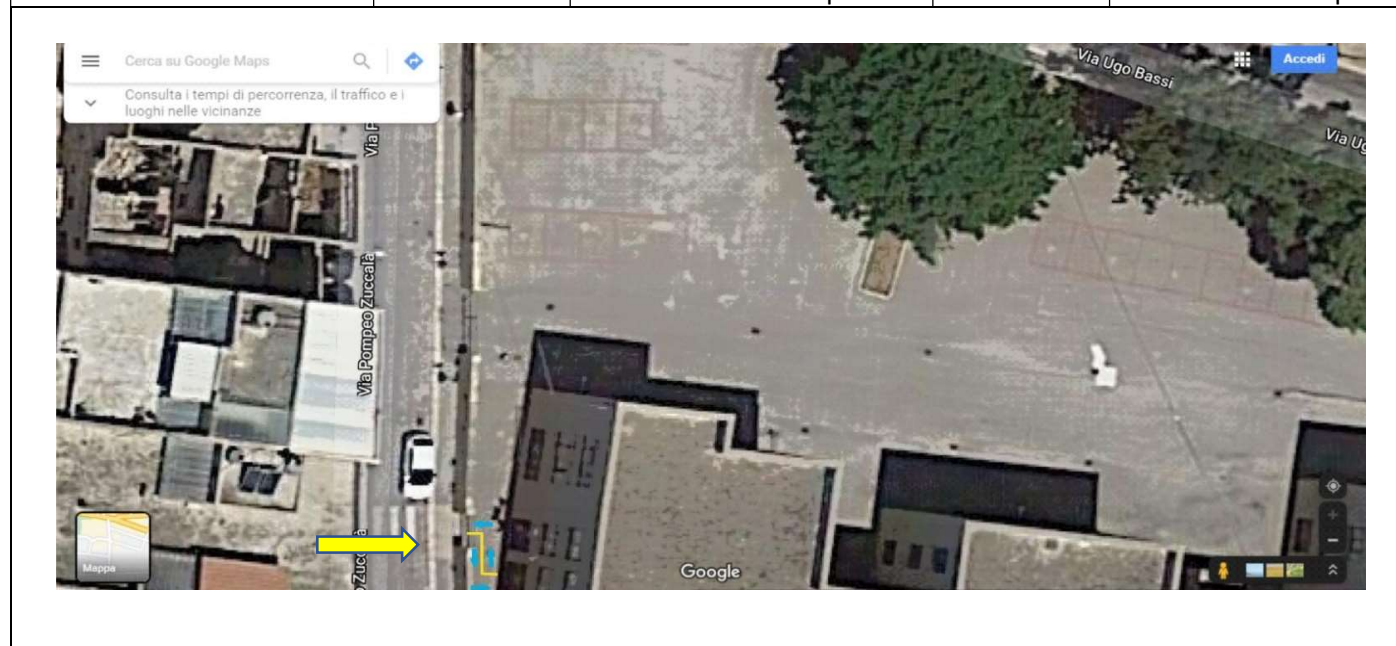

<b>PLESSO CAPITANO VERRI</b>	<b>ENTRATA</b>		<b>USCITA</b>	
<b>SEZ. A MONTESSORI</b>	08:15	Cancello Via C. Verri	11:15	Cancello Via C. Verri
<b>SEZ A/bis MONTESSORI</b>				

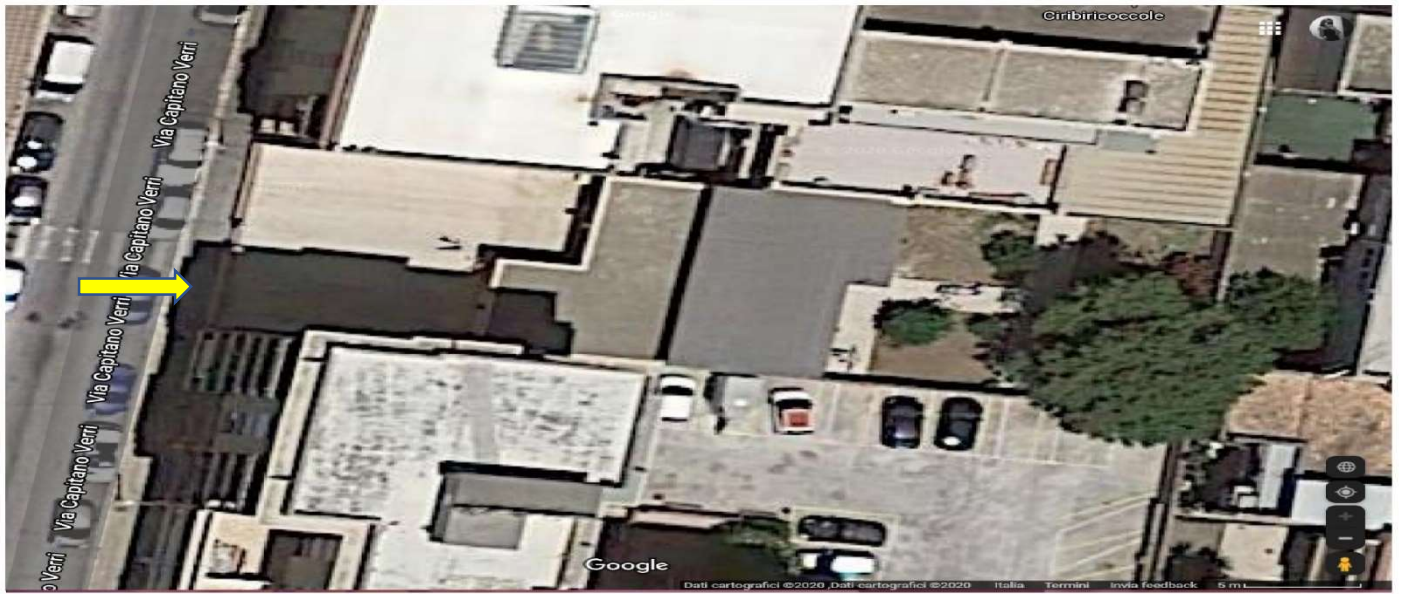

<b>PLESSO G. MARCONI</b>	<b>ENTRATA</b>		<b>USCITA</b>	
<b>SEZ. F – E – C</b>	08:40	Portone Centrale Via Ugo Bassi	11:40	Portone Centrale Via Ugo Bassi

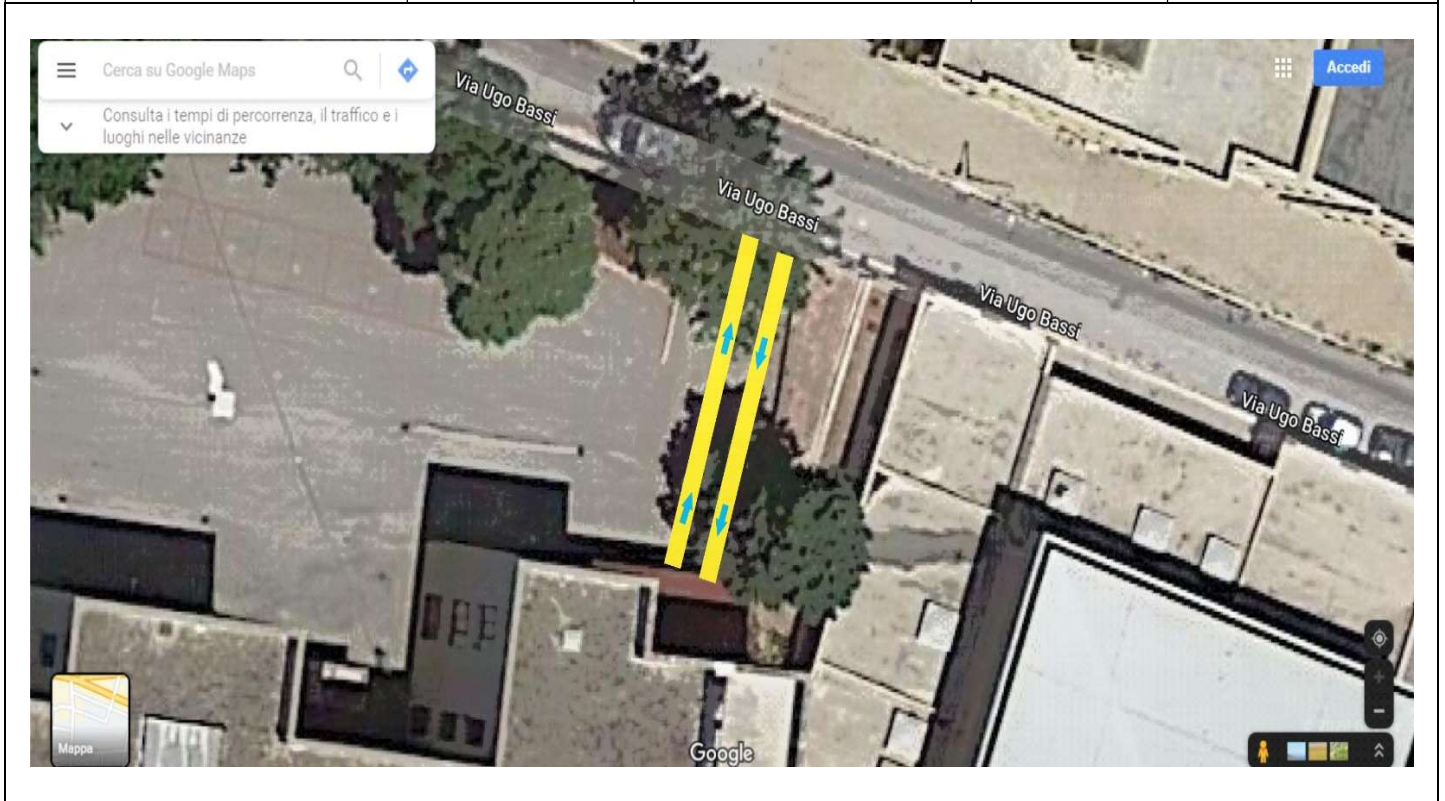

ORARIO ENTRATA E USCITA DAL 24 AL 26 SETTEMBRE 2020

**SCUOLA PRIMARIA**

PLESSO ANTONINO VIA	ENTRATA		USCITA	
I-II-III-IV-V SEZ. A	08:10	CANCELLO CENTRALE VIALE 11 <b>Ingresso B</b> laterale Ovest (adiacente Auditorium)	11:10	CANCELLO CENTRALE VIALE 11 <b>Ingresso B</b> laterale Ovest (adiacente Auditorium)

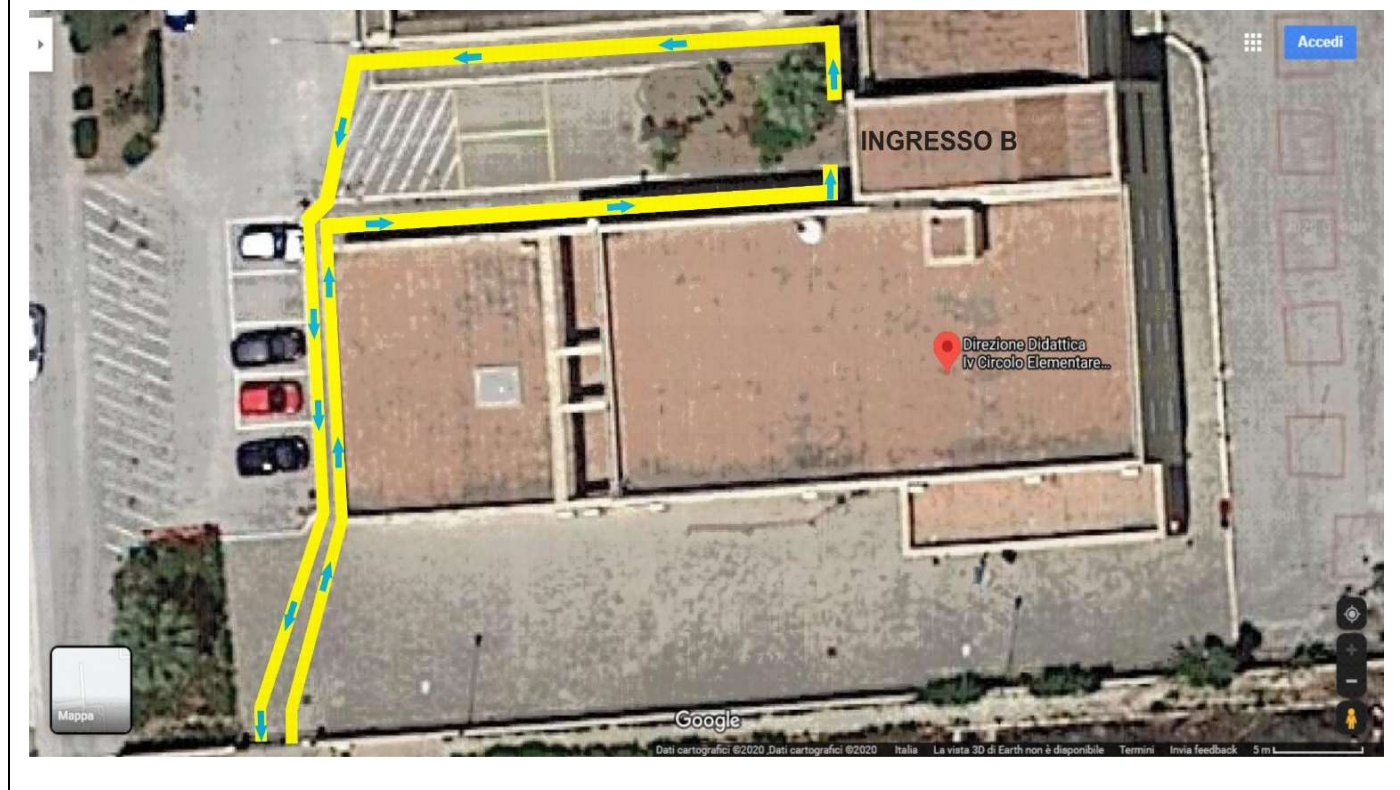

PLESSO ANTONINO VIA	ENTRATA		USCITA	
II C MARCONI IV A – IV B VITOCOLONNA	08:10	CANCELLO VIA 80 <b>Ingresso C</b>	11:10	CANCELLO VIA 80 <b>Ingresso C</b>

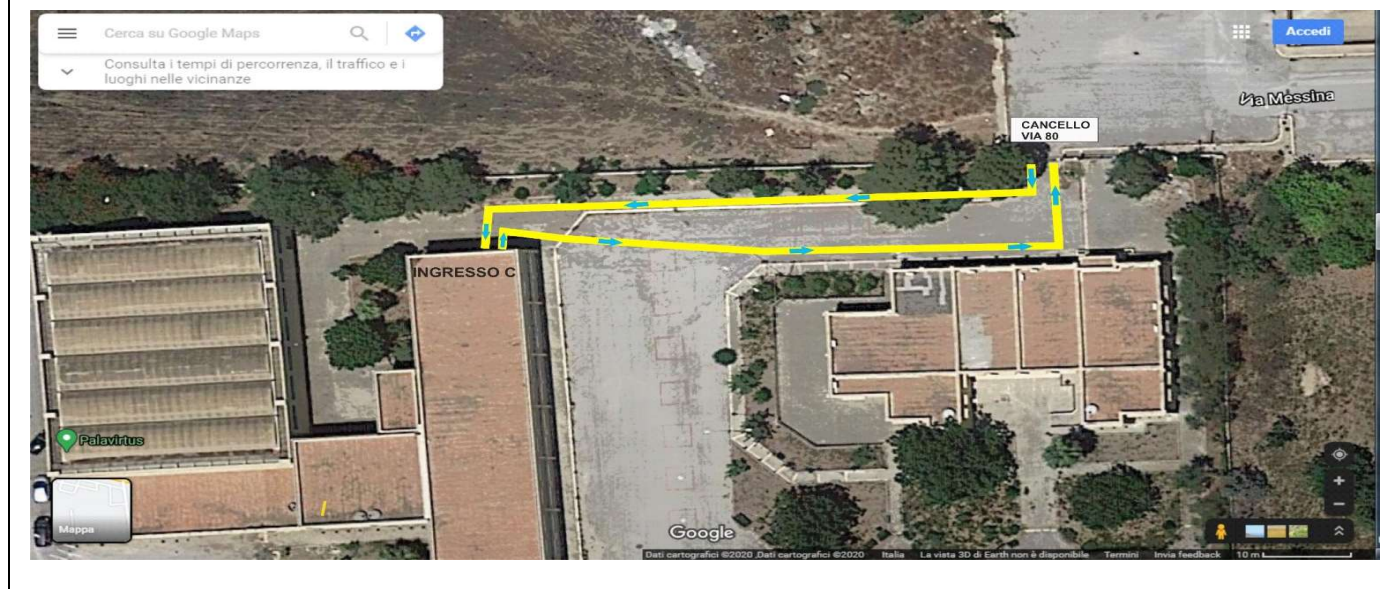

PLESSO ANTONINO VIA	ENTRATA		USCITA	
V A – III B Marconi	08:10	CANCELLO VIA 80 <b>Ingresso D</b> laterale Ovest (dietro Virtus)	11:10	CANCELLO VIA 80 <b>Ingresso D</b> laterale Ovest (dietro Virtus)

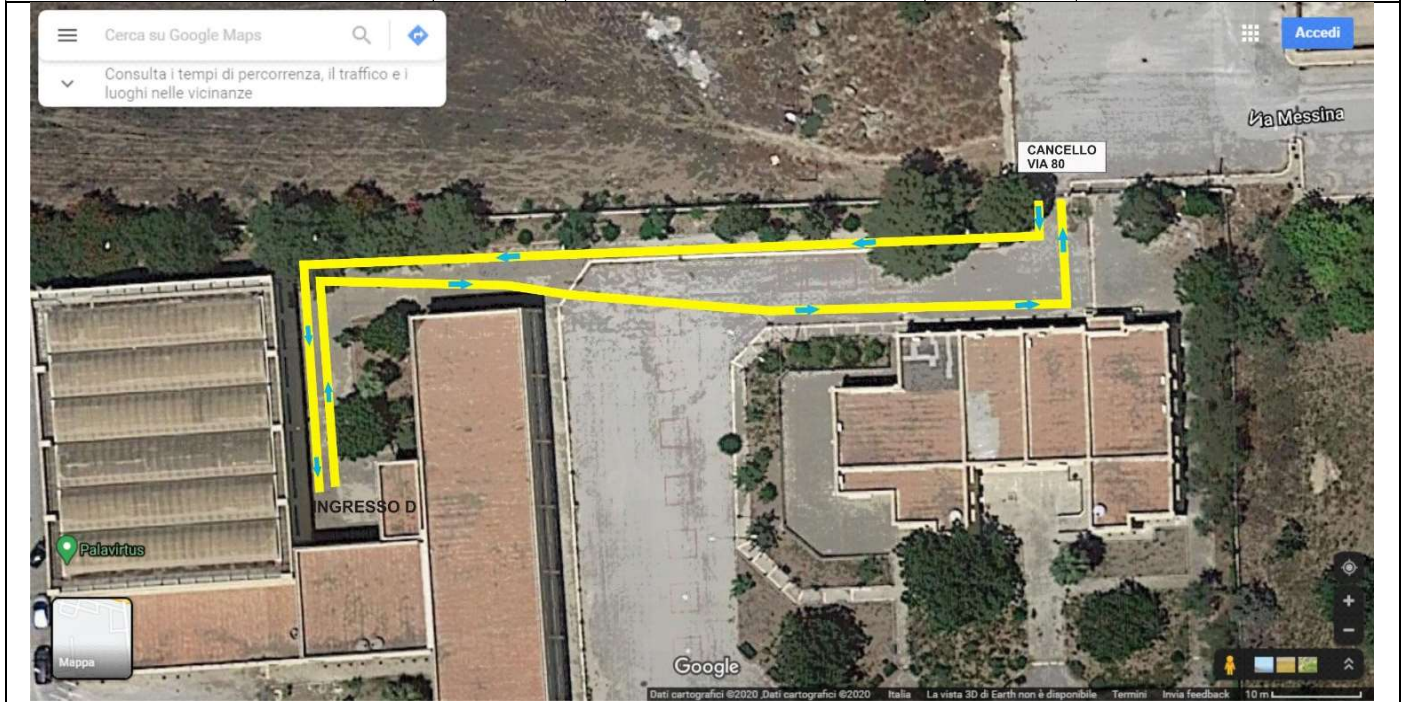

PLESSO ANTONINO VIA	ENTRATA		USCITA	
V C - IV A MARCONI V A VITOCOLONNA	08:10	CANCELLO CENTRALE VIALE 11 <b>(Ingresso centrale (A))</b>	11:10	CANCELLO CENTRALE VIALE 11 <b>(Ingresso centrale (A))</b>



PLESSO VITOCOLONNA	ENTRATA		USCITA	
I A – I B – II A	08:10	Portone secondario	11:10	Portone secondario



PLESSO VITOCOLONNA	ENTRATA		USCITA	
III A – III B - V B	08:10	Portone centrale	11:10	Portone centrale



<b>PLESSO MARCONI</b>	<b>ENTRATA</b>		<b>USCITA</b>	
III A – IV B - V B	08:00	Cancello piccolo Via U. Bassi	11:00	Portone Centrale Via U. Bassi
I A-IB-IC-II B	08:15	Portone Centrale Via U. Bassi	11:15	Cancello piccolo Via U. Bassi

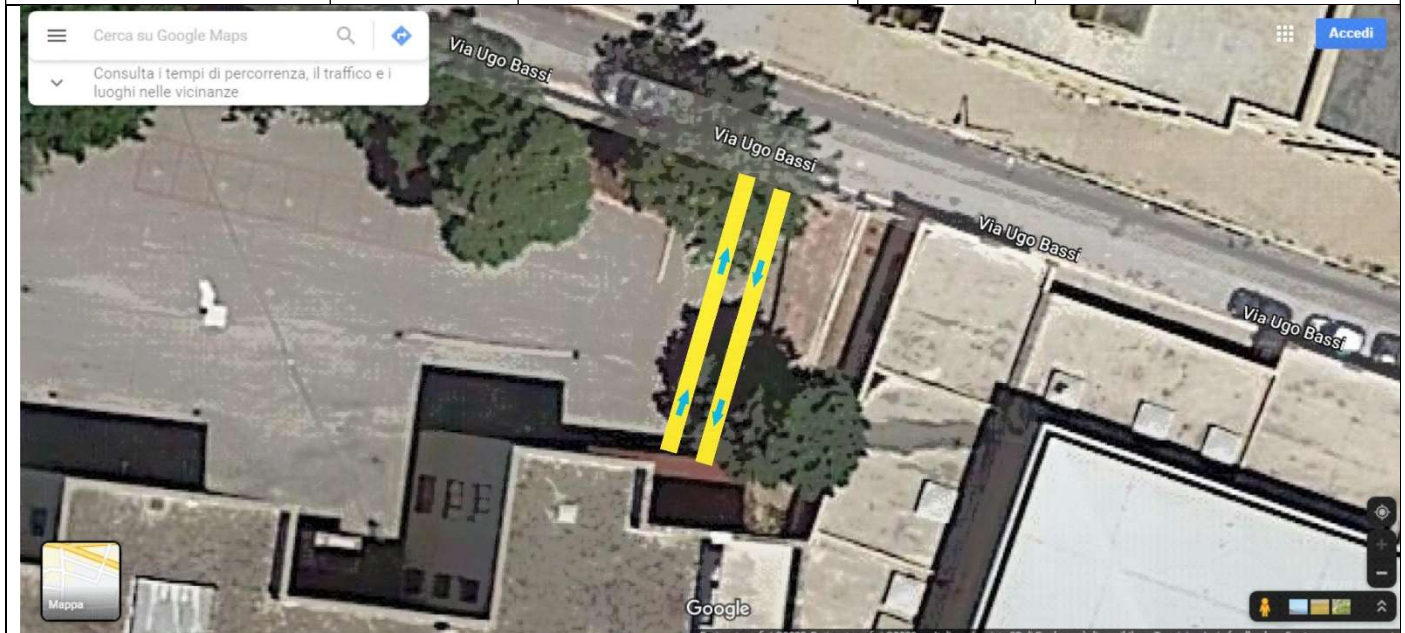

<b>PLESSO MARCONI</b>	<b>ENTRATA</b>		<b>USCITA</b>	
IV C – V D	08:00	Cancello grande Via Ugo Bassi	11:00	Portone Via Zuccalà Pompeo
IIA – III C	08:15	Portone Via Zuccalà Pompeo	11:15	Cancello grande Via Ugo Bassi

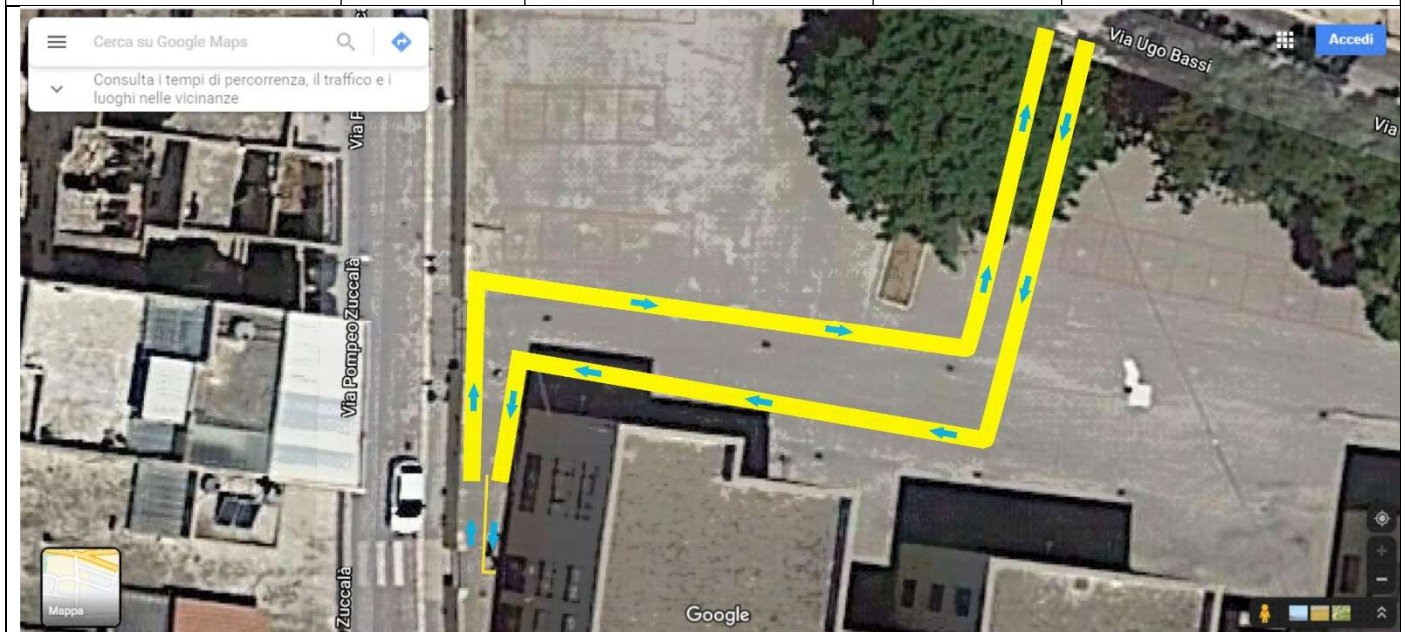

Il Piano predisposto è suscettibile di modifiche al variare delle indicazioni e delle norme.

**Il Dirigente Scolastico  
Ignazio Monticciolo**

Firma autografa sostituita a mezzo stampa  
Ai sensi dell'art. 3 D.lgs 39/1993